

Mäeeraldise piiripunktide
koordinaadid

NrNr	X X	Y Y
1	6 468 236,80	399 528,77
2	6 468 268,16	399 603,60
3	6 468 336,29	399 648,40
4	6 468 423,29	399 921,99
5	6 468 382,05	399 978,46
6	6 468 303,32	400 090,64
7	6 468 260,82	400 143,65
8	6 468 239,16	400 075,76
9	6 468 216,53	400 029,75
10	6 468 200,06	400 032,43
11	6 468 184,72	399 999,41
12	6 468 134,35	400 009,10
13	6 468 099,40	399 899,07
14	6 467 990,68	399 596,31
15	6 467 910,53	399 317,91
16	6 467 831,82	399 058,92
17	6 467 873,67	399 063,92
18	6 468 017,05	399 081,86
19	6 468 202,74	399 532,74

Pindala 24,83 ha

Mäeeraldise teenindusmaa
piiripunktide koordinaadid

Nr	X	Y
1'	6 468 236,80	399 528,77
2'	6 468 268,16	399 603,60
3'	6 468 336,29	399 648,40
4'	6 468 423,29	399 921,99
5'	6 468 382,05	399 978,46
6'	6 468 303,32	400 090,64
7'	6 468 260,82	400 143,65
8'	6 468 239,16	400 075,76
9'	6 468 216,53	400 029,75
10'	6 468 200,06	400 032,43
11'	6 468 184,72	399 999,41
12'	6 468 134,35	400 009,10
13'	6 468 099,40	399 899,07
14'	6 467 990,68	399 596,31
15'	6 467 910,53	399 317,91
16'	6 467 831,82	399 058,92
17'	6 467 873,67	399 063,92
18'	6 468 017,05	399 081,86
19'	6 468 202,74	399 532,74

Pindala 24,83 ha

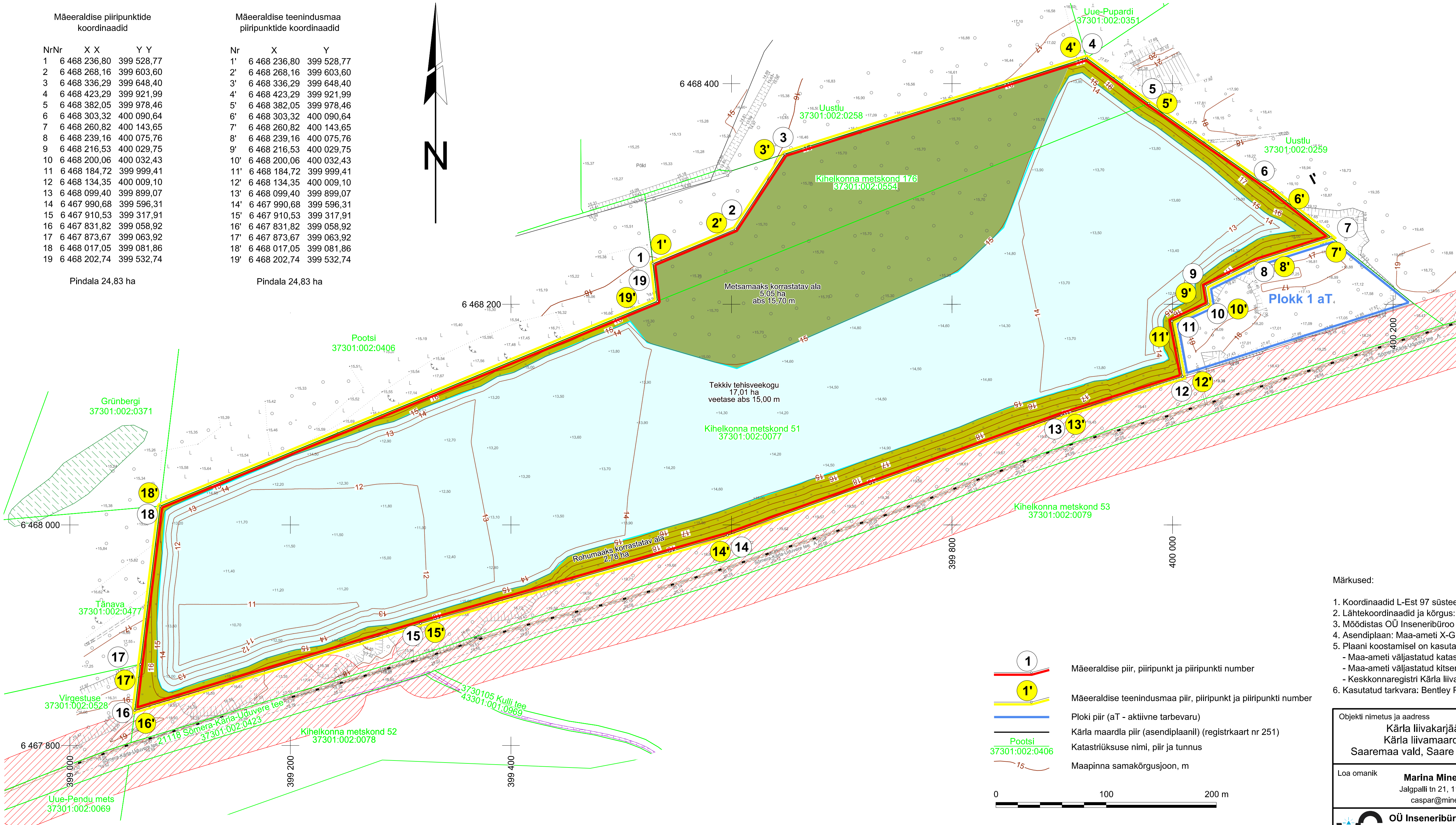
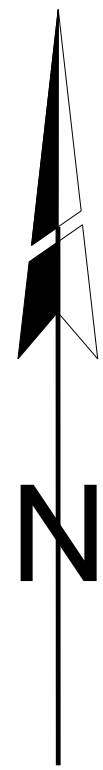

ASENDIPLAAN M 1 : 50 000

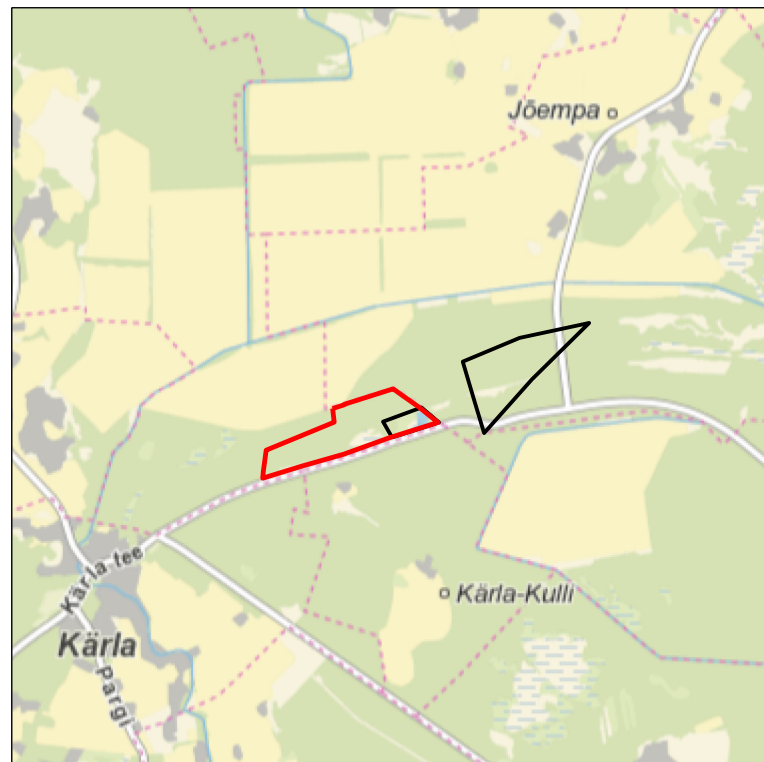

Kaardileht nr 5142 Kihelkonna, 5231 Kuressaare

	III kategooria kaitsealused liigid
	Teekaitsevöönd
	Elektripaigaldise kaitsevöönd
	Sideehitise kaitsevöönd
	Maaparandushoiuala
	Tekkiv tehiseveekogu
	Metsamaaks korrastatav ala
	Rohumaaks korrastatav ala

Märkused:

- Koordinaadid L-Est 97 süsteemis, kõrgused EH2000 süsteemis.
- Lähtekoordinaadid ja kõrgus: Trimble VRS Now baasjaamade võrk.
- Möödistas OÜ Inseneribüroo STEIGER 01.2024 .
- Asendiplaan: Maa-ameti X-GIS kaardirakendus.
- Plaani koostamisel on kasutatud:
 - Maa-ameti väljastatud katastriüksuste piiriandmeid (seisuga 13.05.2024);
 - Maa-ameti väljastatud kitsenduste andmeid (seisuga 12.03.2024);
 - Keskonnaregistri Kärle liivamaardla plokkide ja mäeeraldise piiriandmeid (seisuga 03.04.2024);
- Kasutatud tarkvara: Bentley PowerCivil for Baltics V8i (litsents: 70000661800020).

Objekti nimetus ja aadress Kärle liivakarjäär Kärle liivamaardla Saaremaa vald, Saare maakond	Joonise sisu Korrastatav ala plaan
Loa omanik Marina Minerals OÜ Jalgpalli tn 21, 11312 Tallinn caspar@minerals.ee	Graafiline lisa 3 / 3 Möötkava 1 : 2 000
OÜ Inseneribüroo STEIGER Männiku tee 104, 11216 Tallinn +372 668 1011, info@steiger.ee	Koostas Tetiana Dakhno /allkirjastatud digitaalselt/ Kinnitas Erki Vaguri /allkirjastatud digitaalselt/
	Kuupäev 21.05.2024 Töö nr 24/4817